АВТОНОМНАЯ НЕКОММЕРЧЕСКАЯ ОРГАНИЗАЦИЯ «АГЕНТСТВО РАЗВИТИЯ ПРОФЕССИОНАЛЬНОГО МАСТЕРСТВА (ВОРЛДСКИЛЛС РОССИЯ)»

Малый Конюшковский пер., д.2,
Москва, Россия,123242
ОГРН: 1207700414184; ИНН: 9703020938
т/ф: +7(495)777-97-20; info@worldskills.ru; worldskills.ru

от 18.02.2022 № 1/АРПМ-340/2022
на № _____ от _____

О приглашении на финал
X Национального чемпионата
«Молодые профессионалы»
(WorldSkills Russia)

Руководителям органов исполнительной власти субъекта Российской Федерации, осуществляющих государственное управление в сфере образования (по списку)

Копия:
Руководителям Региональных координационных центров движения «Ворлдскиллс» в субъектах Российской Федерации (по списку)

Уважаемые коллеги!

В период с 24 по 28 мая 2022 года в столице Республики Мордовия г. Саранске планируется проведение финала X Национального чемпионата «Молодые профессионалы» (WorldSkills Russia) (далее – Чемпионат). Чемпионат проводится в рамках Федерального проекта «Молодые профессионалы (повышение конкурентоспособности профессионального образования)» Национального проекта «Образование».

Чемпионат – это самые масштабные в России соревнования профессионального мастерства по стандартам WorldSkills среди студентов профессиональных образовательных учреждений в возрасте от 16 до 25 лет и представителей направления WorldSkills Russia Juniors – школьников до 16 лет. Чемпионаты проводятся в России ежегодно с 2012 года. Чемпионат в Саранске символизирует знаменательную веху – десять лет с момента вступления России в международное движение Ворлдскиллс.

Организаторами Чемпионата в 2022 году выступают Министерство просвещения Российской Федерации, Правительство Республики Мордовия, автономная некоммерческая организация «Агентство развития профессионального мастерства (Ворлдскиллс Россия)» и автономная некоммерческая организация «Агентство стратегических инициатив по продвижению новых проектов».

Соревнования пройдут по 68 профессиональным компетенциям, разделенным на 7 блоков: строительство и строительные технологии, информационные и коммуникационные технологии, творчество и дизайн, производство и инженерные технологии, сфера услуг, транспорт и логистика, образование.

Чемпионат пройдет в дистанционно-очном формате. В очном формате будут проведены состязания по 25 компетенциям, в дистанционном формате – по 43

компетенциям на площадках регионов-участников Чемпионата. По 27 компетенциям запланированы состязания направления WorldSkills Russia Juniors: 23 – дистанционно; 4 – очно. Площадка проведения Чемпионата – спортивный комплекс «Саранск Арена» (г. Саранск, ул. Большевистская, д. 3).

Участниками очного формата Чемпионата станут более 310 конкурсантов, их работу очно оценят порядка 350 экспертов. Планируется, что 740 конкурсантов присоединятся к соревнованиям дистанционно. Они выполнят задания на площадке своей организации при видеофиксации процесса. За их работой будут удаленно наблюдать свыше 1 000 экспертов в режиме онлайн, находясь в своих субъектах Российской Федерации.

Инфраструктурные листы для организации соревновательных площадок в дистанционно-очном формате доступны по ссылке: https://clck.ru/bMwDy. В связи с проведением Чемпионата в дистанционно-очном формате просим вас ознакомиться с требованиями к оборудованию для онлайн трансляции соревновательных площадок в субъекте Российской Федерации.

Деловая программа юбилейного Чемпионата будет представлена Форумом движения Ворлдскиллс Россия (далее – Форум), который состоится с 30 мая по 2 июня 2022 года. Мероприятия Форума пройдут по трем основным трекам: «Образование», «Экономика» и «Артефакты и сервисы». Форум – это пространство для формирования инициативных команд участников различных категорий, способных применять инструменты, разработанные Ворлдскиллс Россия, в различных областях. Участники Форума вне зависимости от уровня подготовленности и опыта смогут проработать возможности использования на практике решений и технологий движения «Ворлдскиллс Россия» во время проектных сессий и представить результаты своей работы на закрывающем заседании Форума. Деятельность сообщества «Ворлдскиллс» направлена на формирование норм и качества труда, что влияет на систему образования в целом, способствует увеличению производительности труда и в конечном итоге ведет к повышению доходов отдельных граждан.

Дополнительно, Агентство приглашает субъекты Российской Федерации самостоятельно определить необходимость в привлечении волонтеров к организации и проведению Чемпионата в дистанционно-очном формате. Организацию работы волонтерского блока, их привлечение, подготовку, а также предоставление волонтерам сервисов субъект Российской Федерации обеспечивает самостоятельно в соответствии с требованиями, указанными в Приложении 5 к настоящему письму.

Информация о действии ограничительных мер на территории г. Саранска в период проведения Чемпионата и Форума, направленных на борьбу с коронавирусной инфекцией (2019-nCoV), будет направлена в ваш адрес дополнительно.

Приглашаем вас принять участие в торжественных церемониях открытия и закрытия Чемпионата, посетить мероприятия Форума и конкурсные площадки Чемпионата.

Если вашей региональной делегации необходим перелет по маршруту Москва - Саранск - Москва, для рассмотрения возможности и планирования авиаперевозки просим указать планируемое количество предполагаемых пассажиров и планируемые даты вылета по указанному маршруту с пометкой либо туда/обратно либо только в одну сторону в соответствии с формой в приложении к настоящему письму. Информацию по авиаперевозкам просим направить руководителю направления логистики и организации мероприятий Горячевой Светлане Сергеевне (e-mail: s.goryacheva@worldskills.ru, моб. +7 (929) 965-66-25).

Будем благодарны Вам за обратную связь до 15 апреля 2022 года о вашей готовности принять участие в мероприятиях Чемпионата и Форума. Информацию просим направить контактному лицу Елумееву Александру Владимировичу (e-mail: a.elumeev @worldskills.ru, моб. +7 (995) 782-39-03).

Приложения:
1. Архитектура мероприятий финала X Национального чемпионата «Молодые профессионалы» (WorldSkills Russia) на 2 л. в 1 экз.
2. Презентация финала X Национального чемпионата «Молодые профессионалы» (WorldSkills Russia) на 7 л. в 1 экз.
3. Презентация Форума движения Ворлдскиллс Россия на 7 л. в 1 экз.
4. Приказ «О внесении изменений в приложении к Приказу от 14.12.2021 № 14.12.2021-1 «Перечень компетенций и количество команд (квот) в разрезе каждой компетенции Финала X Национального чемпионата «Молодые профессионалы» (WorldSkills Russia)»» на 4 л. в 1 экз.
5. Требования к оборудованию к оборудованию для онлайн трансляции соревновательных площадок на 2 л. в 1 экз.
6. Рекомендации по подготовке и организации волонтерского сопровождения на финале X Национального чемпионата на 2 л. в 1 экз.
7. Форма сбора информации о перелетах по маршруту Москва – г. Саранск – Москва на 1 л. в 1 экз.

Генеральный директор **Р.Н. Уразов**

Елумеев А.В.
+7 (995) 782-39-03
a.elumeev@worldskills.ru

Приложение 1 к письму
от 18.02.2022
№ 1/АРПМ-340/2022

Архитектура мероприятий
финала X Национального чемпионата «Молодые профессионалы»
(WorldSkills Russia)

24 мая 2022 года (вторник)
Церемония открытия
Соревновательная программа, включая компетенции направления WorldSkills Russia Juniors
25 мая 2022 года (среда)
Соревновательная программа, включая компетенции направления WorldSkills Russia Juniors
26 мая 2022 года (четверг)
Соревновательная программа, включая компетенции направления WorldSkills Russia Juniors
27 мая 2022 года (пятница)
Соревновательная программа, включая компетенции направления WorldSkills Russia Juniors
28 мая 2022 года (суббота)
Церемония закрытия
30 мая 2022 года (понедельник)
Мероприятия Форума

31 мая 2022 года (вторник)
Мероприятия Форума
1 июня 2022 года (среда)
Мероприятия Форума
2 июня 2022 года (четверг)
Мероприятия Форума

Приложение 2 к письму
от 18.02.2022
№ 1/АРПМ-340/2022

worldskills Russia

ФИНАЛ X НАЦИОНАЛЬНОГО ЧЕМПИОНАТА «МОЛОДЫЕ ПРОФЕССИОНАЛЫ» (WORLDSKILLS RUSSIA)

О ЧЕМПИОНАТЕ

ФОРМАТ

Финал X национального чемпионата «Молодые профессионалы» (Worldskills Russia) пройдёт в дистанционно-очном формате

КОМПЕТЕНЦИИ

Очных компетенций - 25
Дистанционных компетенций - 43

ДАТЫ ПРОВЕДЕНИЯ

24.05.22 - 28.05.22

ЦЕРЕМОНИИ

Церемония открытия - 24.05.22
Церемония закрытия - 28.05.22

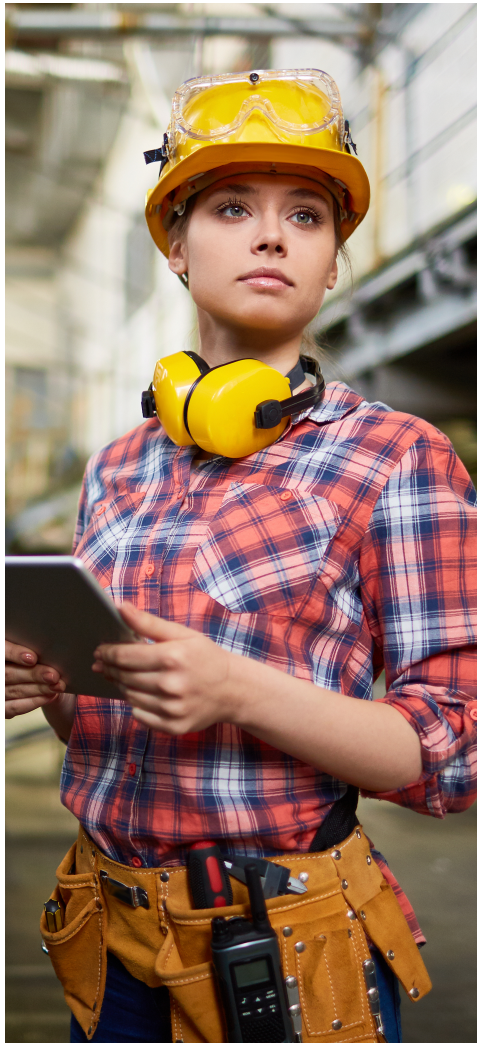

worldskills Russia

О ФОРМАТЕ

ДИСТАНЦИОННЫЙ

Конкурсант выполняет конкурсное задание в своей организации, идет видеофиксация процесса.
Эксперты (в своих организациях) оценивают в режиме онлайн

ОЧНЫЙ

Конкурсанты и эксперты работаю очно на единой площадке

ОЧНЫЙ ФОРМАТ

МЕСТО

Г. Саранск, Республика Мордовия

УЧАСТНИКИ

>280 Конкурсантов
>150 Экспертов

ОБЪЕКТ

Спортивный комплекс «Саранск Арена»

ДИСТАНЦИОННЫЙ ФОРМАТ

worldskills Russia

МЕСТО

Площадки регионов-участников

УЧАСТНИКИ

>850 Конкурсантов
>330 Экспертов

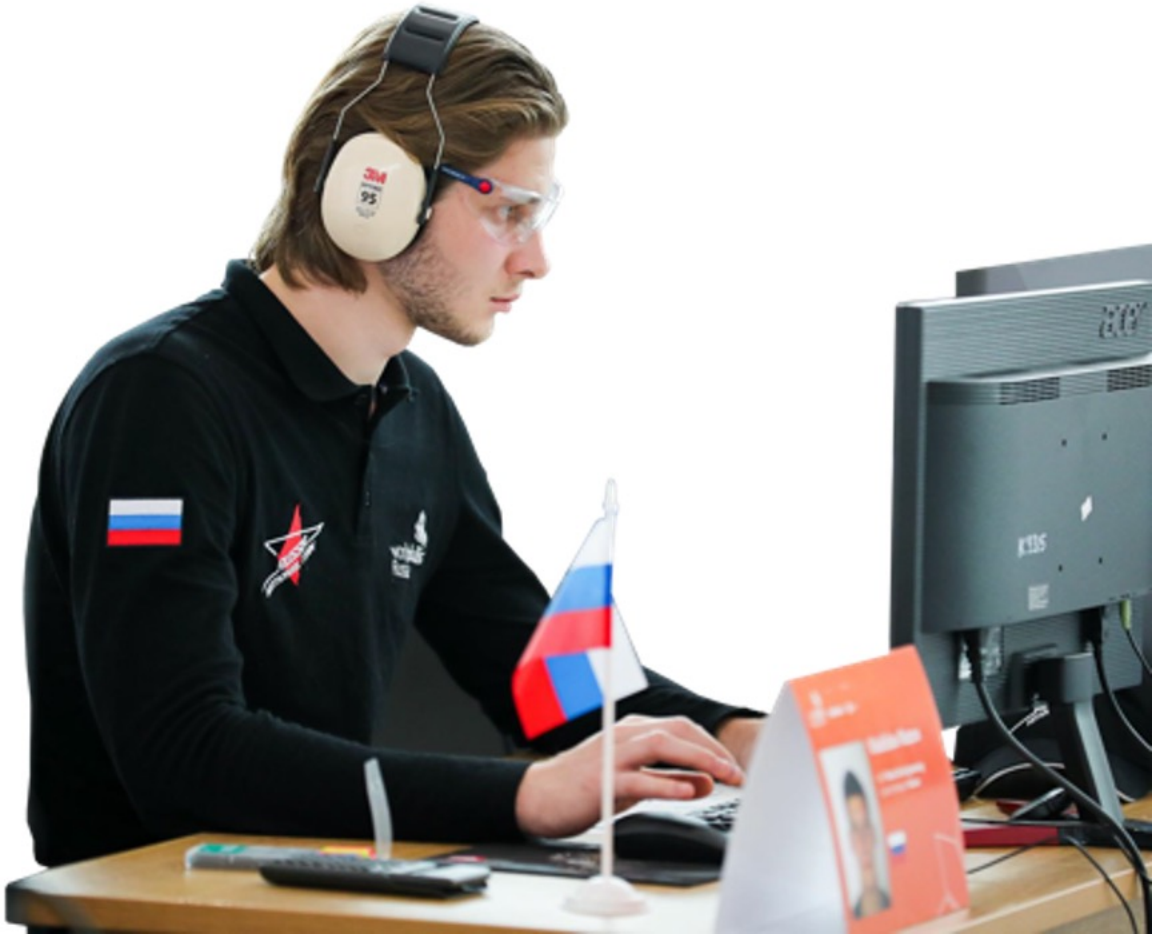

ФОРУМ ДВИЖЕНИЯ ВОРЛДСКИЛЛС РОССИЯ

worldskills Russia

О МЕРОПРИЯТИИ

Традиционная деловая программа в рамках Чемпионата проводиться не будет. Вместо нее состоится масштабный Форум движения Ворлдскиллс Россия.
Форум – это пространство для формирования инициативных команд участников различных категорий, способных применять инструменты, разработанные Ворлдскиллс Россия, в различных областях. Участники форума, вне зависимости от уровня подготовленности и опыта, смогут проработать возможности использования на практике решений и технологий движения Ворлдскиллс во время проектных сессий и представить результаты своей работы на закрывающем заседании Форума. Деятельность сообщества Ворлдскиллс, направлена на формирование норм и качества труда, что влияет на систему образования в целом, способствует увеличению производительности труда и в конечном итоге ведет к повышению доходов отдельных граждан.

ДАТЫ ПРОВЕДЕНИЯ

30.05.22 - 02.06.22

ОБЪЕКТЫ

МГУ им. Н.П. Огарева
Спортивный комплекс «Саранск Арена»

СПАСИБО!

АНО «Агентство развития профессионального мастерства (Ворлдскиллс Россия)»

Москва, Малый Конюшковский пер., д. 2
+7 495 777 97 20, info@worldskills.ru

https://worldskills.ru

Приложение 3 к письму
от 18.02.2022
№ 17АРПМ-340/2022

worldskills Russia

ФОРУМ ДВИЖЕНИЯ ВОРЛДСКИЛЛС РОССИЯ

30 мая – 2 июня 2022 года
Саранск, республика Мордовия

О ФОРУМЕ

Форум – это пространство для формирования **инициативных команд** участников различных категорий, способных применять инструменты, разработанные Ворлдскиллс Россия, в различных областях. Участники форума, вне зависимости от уровня подготовленности и опыта, смогут проработать возможности использования на практике решений и технологий движения Ворлдскиллс во время проектных сессий и представить результаты своей работы на закрывающем заседании Форума. Деятельность сообщества Ворлдскиллс, направлена **на формирование норм и качества труда**, что влияет на **систему образования** в целом, способствует увеличению **производительности труда** и в конечном итоге ведет к повышению **доходов отдельных граждан.**

Участниками Форума станут:

- Эксперты Ворлдскиллс (международные эксперты, менеджеры компетенций, сертифицированные и региональные эксперты)
- Участники Чемпионатов и «выпускники» Ворлдскиллс Россия
- Представители органов власти и образовательных организаций
- Представители бизнеса (корпорации, производители технологий, работодатели и партнеры)

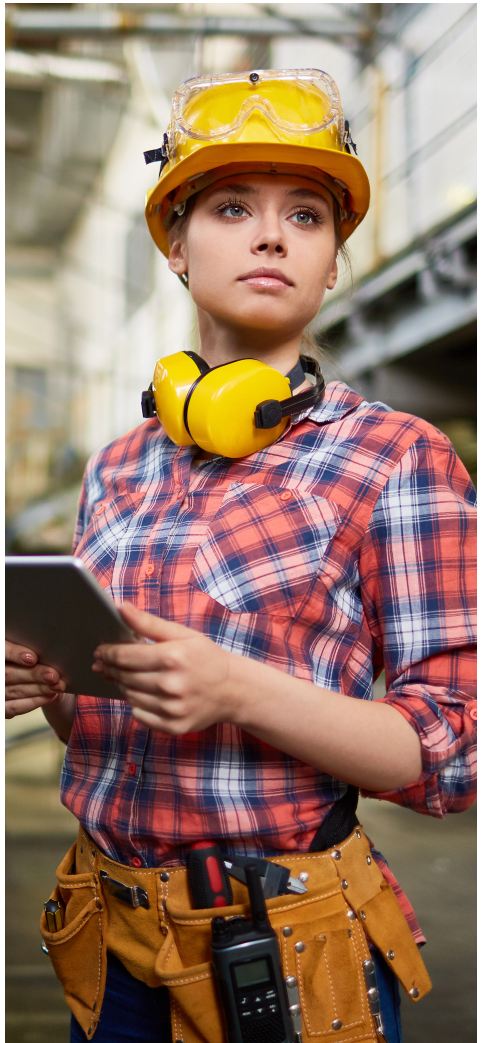

СТРУКТУРА МЕРОПРИЯТИЙ

worldskills Russia

Анонсирование и отбор

- Кампания по анонсировани ю
- Регистрация и сбор заявок (по секциям) – **Leader-ID**
- Заключение партнерских соглашений

Запуск

- Установочное пленарное заседание Форума **(Саранск-Арена)**
- Формирование рабочих групп, начало работы треков **(МГУ им. Н.П. Огарева)**

Разработка и проектирование

- Работа треков и рабочих групп внутри них **(МГУ им. Н.П. Огарева)**

Закрытие

- Представление и защита проектов/наработок/ дорожных карт **(МГУ им. Н.П. Огарева)**
- Закрывающее пленарное заседание - подведение итогов Форума **(Саранск-Арена)**

ПРОГРАММА ПРОВЕДЕНИЯ

worldskills Russia

29 мая 2022 г.	30 мая 2022 г.	31 мая – 1 июня 2022 г.	2 июня 2022 г.
• Заезд участников Форума • Аккредитация	• Аккредитация • Установочное пленарное заседание Форума **(Саранск-Арена)** • Формирование рабочих групп, начало работы треков **(МГУ им. Н.П. Огарева)**	• Работа треков и рабочих групп внутри них **(МГУ им. Н.П. Огарева)**	• Работа треков и рабочих групп внутри них **(МГУ им. Н.П. Огарева)** • Закрывающее пленарное заседание - подведение итогов Форума **(Саранск-Арена)**

ОСНОВНЫЕ ТЕМАТИЧЕСКИЕ ТРЕКИ

worldskills Russia

ОБРАЗОВАНИЕ

Стандарты и методики Ворлдскиллс Россия для системы профессионального образования разных уровней и профессиональной ориентации

ЭКОНОМИКА

Подходы и инструменты Ворлдскиллс Россия для решения кадровых задач, продвижение норм качества труда и увеличение его производительности, направленных на увеличение доходов населения

АРТЕФАКТЫ И СЕРВИСЫ

Уникальные проекты и программы движения Ворлдскиллс Россия и партнеров, а также Программа «10 лет Ворлдскиллс в России».

ВНУТРИ КАЖДОГО ТРЕКА формируются рабочие группы (секции) по направлениям. Основная цель рабочих групп – обучение и выработка совместных решений, проектирование будущей деятельности, диалог с представителями Ворлдскиллс Россия, бизнесом и властью.

РАБОЧИЕ ГРУППЫ В РАМКАХ ТРЕКОВ

worldskills Russia

ОБРАЗОВАНИЕ

- Академия Ворлдскиллс Россия
- Региональные координационные центры
- Профессиональные учебные заведения (ВУЗы, ССУЗы)
- Эксперты в сфере профессиональной ориентации
- Специализированные центры компетенций Ворлдскиллс Россия
- Демонстрационный экзамен по стандартам Ворлдскиллс Россия

ЭКОНОМИКА

- Кадры для экономики
- Корпоративные центры опережающей подготовки
- Точки кипения Hi-Tech
- Партнеры движения Ворлдскиллс Россия
- Экспертное сообщество Ворлдскиллс Россия
- Международные практики
- Профессиональное самоопределение и построение карьерных траекторий
- Молодежное предпринимательство и «Налог на специальный доход»
- Платформенная занятость (самозанятые и микро-бизнес)

АРТЕФАКТЫ И СЕРВИСЫ

- Исследования и разработки (R&D направление)
- Партнеры движения Ворлдскиллс Россия
- Университет 20.35
- НТИ
- FutureSkills
- ExpertSkills
- Платформа «Профессионал»
- Forums.worldskills.ru

ВОЗМОЖНОСТИ ДЛЯ УЧАСТИЯ

РЕГИСТРАЦИЯ

Откроется на платформе Leader-ID не позднее 10 марта 2022 г. Следите за новостями в официальных соц.сетях Ворлдскиллс Россия!

ПАКЕТЫ УЧАСТНИКОВ

Участие в Форуме – бесплатное.
Для удобства участников будет организована система бронирования пакетов (питание, проживание, трансфер по г. Саранск). Подробная информация о пакетах и системе бронирования будет направлена отдельным письмом.
Важно: транспортные услуги из города участника в город проведения мероприятия, в пакетное сопровождение не входят.

Приложение 4 к письму
от 18.02.2022
№ 1/АРПМ-340/2022

АВТОНОМНАЯ НЕКОММЕРЧЕСКАЯ ОРГАНИЗАЦИЯ «АГЕНТСТВО РАЗВИТИЯ ПРОФЕССИОНАЛЬНОГО МАСТЕРСТВА (ВОРЛДСКИЛЛС РОССИЯ)»

от 26.01.2022
№ 26.01.2022-2
Москва

П Р И К А З

О внесении изменений в приложении к
Приказу от 14.12.2021
№ 14.12.2021-1

В связи с актуализацией информации по подготовке к проведению Финала X Национального чемпионата «Молодые профессионалы» (WorldSkills Russia) 2022 года в г. Саранск с 24 по 28 мая 2022 года

ПРИКАЗЫВАЮ

1. Внести изменения в Приложение «Перечень компетенций и количество команд (квот) в разрезе каждой компетенции Финала X Национального чемпионата «Молодые профессионалы» (WorldSkills Russia)» к Приказу от 14 декабря 2021 года № 14.12.2021-1 «Об утверждении перечня компетенций Финала X Национального чемпионата «Молодые профессионалы» (WorldSkills Russia)», изложив его в редакции приложения к настоящему приказу.

2. Контроль исполнения настоящего приказа возлагаю на Заместителя генерального директора - Технического директора **(Тымчикова А.Ю.)**

Генеральный директор **Р.Н. Уразов**

ДОКУМЕНТ ПОДПИСАН
ЭЛЕКТРОННОЙ ПОДПИСЬЮ

СВЕДЕНИЯ О СЕРТИФИКАТЕ ЭП

Сертификат: 02D2FDDC00CAAC639E44418D528048A67E
Владелец: Уразов Роберт Наилевич
Действителен с 09.02.2021 до 09.05.2022

Приложение к приказу
о внесении изменений в приложении к
Приказу от 14.12.2021
№ 14.12.2021-1
от 26.01.2022
№ 26.01.2022-2

Перечень компетенций и количество команд (квот) в разрезе каждой компетенции Финала X Национального чемпионата «Молодые профессионалы» (WorldSkills Russia)

№	Наименование компетенции	Основная возрастная категория		Юниоры	
		Формат проведения	Количество команд (квот)	Возрастная группа юниоров	Количество команд (квот)
1.	3D Моделирование для компьютерных игр	дистанционный	14	14-16	14
2.	Аддитивное производство	очный	6	-	-
3.	Администрирование отеля	дистанционный	11	10-12	9
				12-14	8
				14-16	8
4.	Веб-технологии	дистанционный	14	14-16	10
5.	Видеопроизводство	дистанционный	10	10-12	4
				12-14	4
				14-16	9
6.	Визуальный мерчендайзинг	дистанционный	14	14-16	5
7.	Геномная инженерия	дистанционный	9	-	-
8.	Геопространственные технологии	очный	6	12-14	5
				14-16	6
9.	Графический дизайн	дистанционный	11	14-16	9
10.	Документационное обеспечение управления и архивоведение	дистанционный	11	-	-
11.	Дошкольное воспитание	дистанционный	14	14-16	11
12.	Инженерный дизайн CAD	дистанционный	10	12-14	6
				14-16	9
13.	Интернет маркетинг	дистанционный	8	-	-
14.	Информационные кабельные сети	дистанционный	8	-	-

15.	ИТ-решения для бизнеса на платформе "1С: Предприятие 8"	очный	10	14-16	7
16.	Кибербезопасность	дистанционный	7	-	-
17.	Корпоративная защита от внутренних угроз информационной безопасности	дистанционный	8	-	-
18.	Кровельные работы	дистанционный	6	-	-
19.	Кровельные работы по металлу	дистанционный	6	12-16	6
20.	Кузовной ремонт	очный	6	-	-
21.	Малярные и декоративные работы	очный	6	-	-
22.	Машинное обучение и большие данные	дистанционный	6	-	-
23.	Мехатроника	очный	6	-	-
24.	Мобильная робототехника	очный	9		
25.	Облицовка плиткой	дистанционный	12	-	-
26.	Обслуживание грузовой техники	дистанционный	6		
27.	Обслуживание тяжелой техники	дистанционный	6		
28.	Окраска автомобиля	очный	6	-	-
29.	Организация экскурсионных услуг	дистанционный	9	14-16	8
30.	Охрана труда	дистанционный	9	-	-
31.	Парикмахерское искусство	очный	6	-	-
32.	Плотницкое дело	очный	6	-	-
33.	Полимеханика и автоматизация	дистанционный	10	-	-
34.	Предпринимательство	дистанционный	14	14-16	10
35.	Преподавание в младших классах	дистанционный	14	14-16	10
36.	Программные решения для бизнеса	дистанционный	11	14-16	8
37.	Проектирование и изготовление пресс-форм	дистанционный	5	-	-
38.	Проектирование нейроинтерфейсов	дистанционный	8	14-16	8
39.	Промышленная автоматика	дистанционный	13	14-16	6
40.	Промышленная робототехника	очный	6	12-16	8
41.	Промышленный дизайн	дистанционный	14	14-16	8
42.	Разработка виртуальной и дополненной реальности	дистанционный	7	14-16	7
43.	Разработка компьютерных игр и мультимедийных приложений	дистанционный	7	-	-
44.	Рекрутинг	дистанционный	8	-	-
45.	Ремонт и обслуживание легковых автомобилей	очный	6	-	-

46.	Ресторанный сервис	дистанционный	12	14-16	10
47.	Сантехника и отопление	очный	7	14-16	6
48.	Сварочные технологии	очный	6	-	-
49.	Сервис на воздушном транспорте	очный	9	-	-
50.	Сетевое и системное администрирование	дистанционный	13	11-14	9
				14-16	9
51.	Социальная работа	дистанционный	9	-	-
52.	Спасательные работы	очный	6	-	-
53.	Специалист по тестированию игрового программного обеспечения	очный	4	-	-
54.	Столярное дело	очный	6	-	-
55.	Технологии моды	очный	6	-	-
56.	Турагентская деятельность	дистанционный	9	-	-
57.	Туроператорская деятельность	дистанционный	7	-	-
58.	Фармацевтика	дистанционный	8	14-16	7
59.	Физическая культура, спорт и фитнес	очный	6	-	-
60.	Фотография	дистанционный	15	14-16	8
61.	Хлебопечение	очный	6	-	-
62.	Холодильная техника и системы кондиционирования	дистанционный	8	14-16	8
63.	Экспедирование грузов	дистанционный	9	-	-
64.	Эксплуатация и обслуживание многоквартирного дома	очный	6	-	-
65.	Эксплуатация сельскохозяйственных машин	очный	6	-	-
66.	Электромонтаж	очный	6	-	-
67.	Электроника	очный	6	-	-
68.	Эстетическая косметология	дистанционный	8	14-16	8

Приложение 5 к письму
от 18.02.2022
№ 1/АРПМ-340/2022

Требования к техническим характеристикам видеокамер

Основные характеристики	
Тип камеры	Цветная
Тип матрицы (рекомендуется)	Progressive Scan CMOS
Размер матрицы (не менее)	1/2.7"
Разрешение камеры (не менее)	2 Мп
Фокусное расстояние (не менее)	2.8 мм
Wi-Fi (обязательно при отсутствии проводного подключения)	802.11b/g/n
Сетевые протоколы	TCP/IP, ICMP, HTTP, HTTPS, FTP, DHCP, DNS, DDNS, RTP, RTSP, RTCP, NTP, UPnP, SNMP, IGMP, 802.1X.
Поддержка карт памяти (рекомендуется)	Есть
Характеристики съемки	
Разрешение (рекомендуемое)	1920 x 1080
Угол обзора, макс (не менее)	108 °
Максимальное разрешение видеозаписи (не менее)	1080p
Скорость передачи видео (не менее)	25 кадр/с
Форматы сжатия видео (не менее)	H.264/MJPEG/H.264+
Компенсация засветки	Есть
Дистанция ночной съемки	10 м
Съемка в расширенном динамическом диапазоне	Есть
Особенности	
Поддержка PoE (обязательно при отсутствии возможности подключения к сети)	Есть
Режим день/ночь	Есть
Микрофон	Есть
Разъемы	
Порт RJ-45	Есть
Тип разъма RJ-45	Ethernet

Интернет соединение
Соединение не менее 7/7 Мбит/с на 1 камеру, гарантированное для обеспечения хорошего качества видео.

Образцы камер (возможно использование любой другой согласно ТЗ)

№ п\п	Наименование	Примечание
1	5мп купол Wisenet Samsung XND-8020RP с ИК-подсветкой	https://www.dssl.ru/products/xnd-8020rp/
2	5мп купол Beward SV3210D	https://www.beward.ru/katalog/ip-kamery/ip-kamery-serii-sv/sv3210d/
3	4мп купол RVi-IPC34M-IR V.2 (2.8)	https://rvigroup.ru/catalog/mini_kupol_2/rvi_ipc34m_ir_v_2_2_8_mm/?&new_t1
4	4мп купол Dahua DH-IPC-HDBW3441FP-AS-0280B	https://dh-russia.ru/product/dh-ipc-hdbw3441fp-as-0280b
5	4мп купол Hikvision DS-2CD2543G0-IS (2.8 мм)	https://hikvision.ru/product/ds_2cd2543g0_is
6	5Мп 7000397 AC-IDV503M (2,8)	https://amatek.su/products/ac-idv503m-1
7	5 Мп 7000354 AC-IDV503ZM	https://amatek.su/products/ac-idv503zm

Приложение 6 к письму
от 18.02.2022
№ 1/АРПМ-340/2022

Рекомендации по подготовке и организации волонтерского сопровождения на Финале X Национального чемпионата «Молодые профессионалы» (WorldSkills Russia)

Агентство предлагает субъектам Российской Федерации самостоятельно определить необходимость в привлечении волонтеров к организации и проведению Финала X Национального чемпионата «Молодые профессионалы» (WorldSkills Russia) в дистанционно-очном формате. Организацию работы волонтерского блока, их привлечение, подготовку, а также предоставление волонтерам сервисов регион обеспечивает самостоятельно.

В случае, если на площадке планируется нахождение волонтеров, то волонтерам предоставляется форма, изготовленная в соответствии с бренд-буком Чемпионата, питание и другой перечень сервисов.

При организации работы волонтерского блока, необходимо учитывать основной правовой аспект волонтерской деятельности в Российской Федерации:

- Федеральный закон от 11.08.1995 № 135-ФЗ (ред. от 08.12.2020) «О благотворительной деятельности и добровольчестве (волонтерстве)»;
- Федеральный закон от 5.02.2018 г. № 15-ФЗ «О внесении изменений в отдельные законодательные акты Российской Федерации по вопросам добровольчества (волонтерства)».
- Федеральный закон «О благотворительной деятельности и добровольчестве (волонтерстве)» определяет понятие добровольца как «физическое лицо, осуществляющее благотворительную деятельность в форме безвозмездного выполнения работ, оказания услуг (добровольческой деятельности)».

Рекомендации по организации работы волонтерского блока и перечень функциональных направлений в рамках Чемпионатов по стандартам «Ворлдскиллс» в Российской Федерации Агентство может предоставить дополнительно, по запросу.

Контактное лицо: руководитель направления, Винарская Людмила Григорьевна, l.torlak@worldskills.ru

Общие рекомендации по функциональному распределению волонтеров:

Категория	Определение	Планируемый процент от общего количества

Волонтеры сервисных направлений	Волонтеры, занятые на позициях, не требующих специальной профессиональной подготовки, и задействованные для оказания соответствующего сервиса той или иной клиентской группе	68%
Волонтеры соревновательных площадок	Волонтеры, обладающие специальными знаниями по соответствующей компетенции, необходимыми для содействия в организации соревновательного процесса на площадке (волонтеры, обучающиеся или имеющие квалификацию по компетенции или в смежной профессиональной сфере)	32%

Приложение 7 к письму
от 18.02.2022
№ 1/АРПМ-340/2022

Форма сбора информации
о перелетах по маршруту Москва – Саранск - Москва

Уважаемые коллеги, если вашей региональной делегации необходим перелет по маршруту Москва - Саранск – Москва (в том числе если делегация летит из другого субъекта Российской Федерации с пересадкой в Москве) для рассмотрения возможности и планирования авиаперевозки просим указать планируемое количество предполагаемых пассажиров и планируемые даты вылета по указанному маршруту с пометкой либо туда/обратно либо только в одну сторону.

Субъект Российской Федерации	
Планируемое количество лиц в региональной делегации	
Маршрут следования (туда или туда/обратно)	
Планируемые даты перелета в Саранск	
Планируемые даты перелета из Саранска	
Контактное лицо ответственное за перевозку (номер мобильного телефона и электронная почта)	

Настоящую форму с информацией по авиаперевозкам просим направить руководителю направления логистики и организации мероприятий Горячевой Светлане Сергеевне (e-mail: s.goryacheva@worldskills.ru, моб. +7 (929) 965-66-25).